P.L.U
PLAN LOCAL D'URBANISME
Commune de BRENNILIS

Réseau d'eau potable - commune de BRENNILIS

Réseau d'eau potable

Diamètre des canalisations

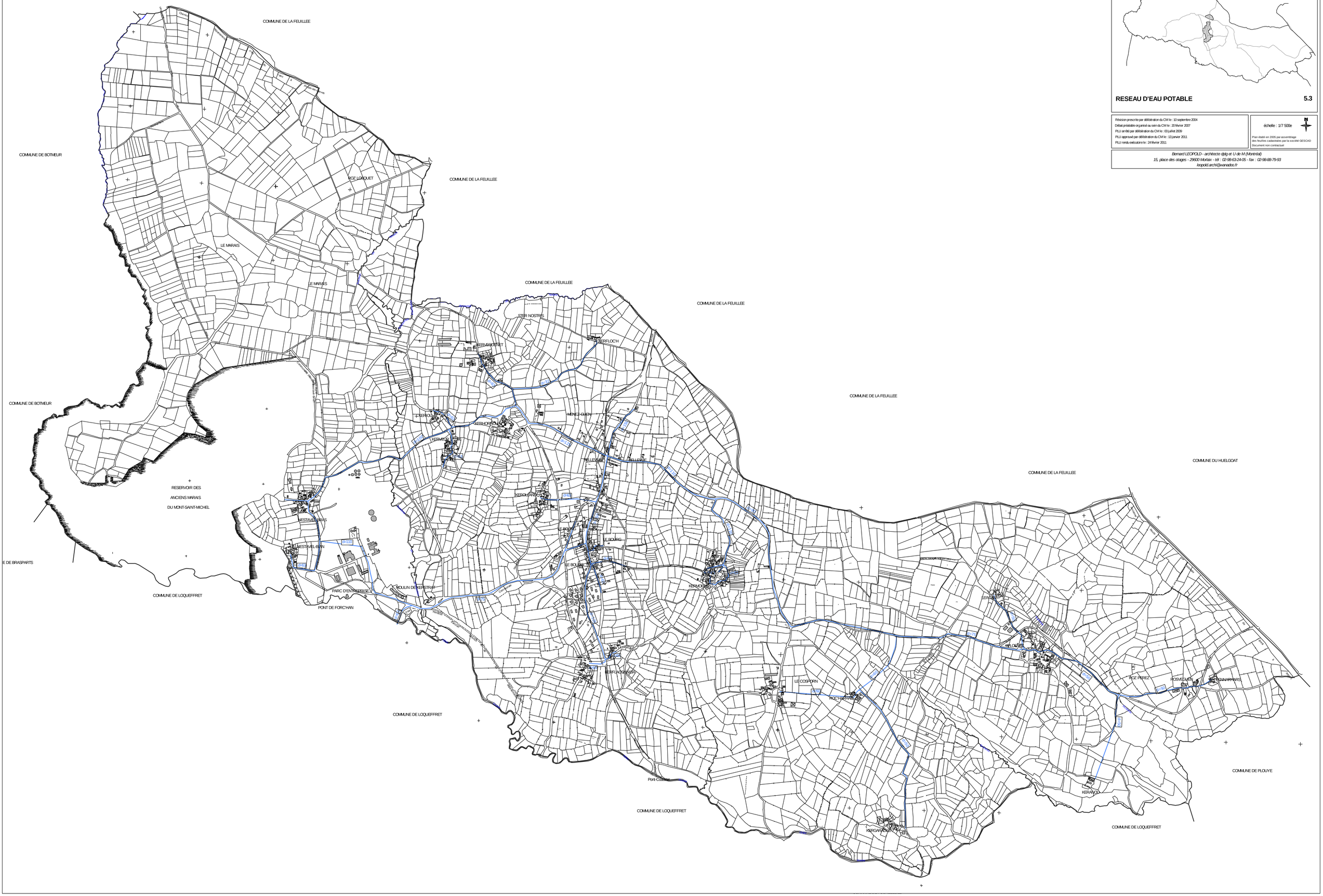

RESEAU D'EAU POTABLE 5.3

Révision prescrite par délibération du CM le : 10 septembre 2004
Débat préalable organisé au sein du CM le : 20 février 2007
PLU arrêté par délibération du CM le : 03 juillet 2009
PLU approuvé par délibération du CM le : 13 janvier 2011
PLU rendu exécutoire le : 24 février 2011

échelle : 1/7 500e

N

Plan établi en 2005 par assemblage des feuilles cadastrales par la société GESCAD
Document non contractuel

Bernard LEOPOLD - architecte dplg et U de M (Montréal)
15, place des otages - 29600 Morlaix - tél : 02-98-63-24-05 - fax : 02-98-88-79-93
leopold.archi@wanadoo.fr